

Centro Paula Souza
Competência em educação pública profissional

Área de Avaliação Institucional

Relatório de Avaliação de Curso

Etec / 2009

Química

SAI / Etec - 2009

11º RELATÓRIO DE AVALIAÇÃO DE CURSOS

Química

Área de Avaliação Institucional

**Padrões de Desempenho: Indicadores,
Análise, Pontuação e Classificação
Roberta Froncillo**

Área Responsável:

**Roberta Froncillo
José Celso P. Pozzobon
Eunice Alves Dias
Vanda Lopes Silva
Gláucia Regina M. Martins
Amanda Aparecida de Moraes
Gustavo Prates Dantas
Sergio Luiz Alves Junior**



Agradecimentos

- **José Reginaldo Prandi**
Professor Titular do Departamento de Sociologia – USP
- Orientação quanto à pesquisa
- **Aplicadores da Pesquisa**
Alunos monitores e responsáveis pelo SAI nas Etecs
Aplicadores externos
- Orientação, controle e aplicação dos instrumentos de pesquisa
- **Grupo de Trabalho SAI/Etec (2004)**

Ana Maria Curral - Americana
Mario de Campos Sauvidó - Campinas
Aparecida Damergian Bobotis - São Bernardo do Campo
Apolário Fernandes dos Santos - São Caetano do Sul
Neide M. F. Marques - São Caetano do Sul
Pedro Celestino - São Paulo
Ricardo Dias - São Paulo
Sueli Câmara Arantes - Santo André
Elen Ramos Lima Sorrilha - Sorocaba
Nelson Sorrilha - Sorocaba
Carlos Augusto de Maio - São Paulo
Célia R. P. Souza Gabriel - Taquaritinga
Geraldo José Sant'Anna - Taquaritinga
Valmir Hilário Pureza - Taquaritinga
Ademilde T. M. Marques - Araras
Abelardo Elias Brazil - Araras
Rita de Cássia Agnelli - Araras
Adriana Ferreira Barbosa - Osvaldo Cruz
Cláudia M. S. Arcain - Andradina
Wanda Cintra De Grandi - Igarapava
Mirtes Brochado Falcone - Paraguaçu Paulista
Orleide Aparecida Alves Ferreira - Campinas
Ronaldo Ramalho Malta - Cachoeira Paulista
Maria Lúcia C. Pereira - São Paulo
Marylda M. da Silva - Franca
José Roberto de Freitas Bueno - Espírito Santo do Pinhal
Nicole Henri Lomba - Espírito Santo do Pinhal
Fábiola P. C. Pascuini - Espírito Santo do Pinhal

Carlos Antônio dos Santos - Botucatu
Ana Lúcia Soares Prestes - Itapetininga
Cleusa M. O. Pereira - Adamantina
Ilca Vanessa Bueno Bacci - Adamantina
Teresinha S. Finguerut - Piracicaba
Giulliana Panzer Sobral - São Simão
Maria Paula Rosa - São Simão
Francisco José Conti Andrade - São Simão
Paulo Sergio de Souza - Rancharia
Paulo Ney Jansen Branco - Rancharia
Sonia Santos Espindola - São Paulo
Lúcia Maria de Fátima G. Pinto - Rio das Pedras
Rosemary Azevedo Zinani - São Paulo
Helena Yukico I Misawa - São Paulo
Magda Barbosa dos Santos Rodrigues - Franca
Márcia R. O. Poletine - Quatá
Rosemeire Grigoletto - Caçapava
Luiz Roberto de Oliveira - São Paulo
Maria Helena de Souza - Iguape
João Erasmo B. da Silva - Jaú
Osmar Martins Floret Júnior - Jaú
Sônia M. V. Ribeiro de Souza - Vera Cruz
Antonio Carlos O. Oliveira - Vera Cruz
Ana Maria Mancera da Silva Barbosa Lima - Garça
Maria Elisabete F. Zanqueta - São Joaquim da Barra
Maria Aparecida J. Zampieri - São José do Rio Preto
Rosemari Melazi de Oliveira - São José do Rio Preto
José Angelo Bortoloto - Centro Tecnológico da Zona Leste

- Reformulação dos questionários e análise / valoração relativa dos indicadores do SAI

- **Etecs**
- Sugestões e colaboração
- **FAT** – Fundação de Apoio à Tecnologia
- Colaboração e apoio
- **DAS** – Departamento de Administração da Sede
- Colaboração e apoio
- **Núcleo de Almoxarifado**
- Colaboração
- **DI** – Divisão de Informática
- Apoio técnico

SAI /Etec-2009**Sistema de Avaliação Institucional****11º Relatório de Avaliação de Curso****Índice**

Assunto/Item	Nº/Item
Distribuição do curso pelo Estado	4
Caracterização da população pesquisada	5
Motivos de escolha - Expectativas atendidas	7
Principais índices e taxas Relação Candidato/vaga Índices de Produtividade e Perda Taxa concluinte/curso Produtividade do curso	8
Avaliação dos indicadores de Processo	9
Aprendizagem dos componentes curriculares	10
Sugestões, reivindicações e críticas para melhoria do ensino	11
Egressos	12
Instrumentos de Pesquisa	17

Avaliação do

Curso

Química

SAI / ETEC – 2009

A avaliação do curso **Química** foi apurada através da pesquisa SAI / ETEC, realizada em setembro de 2009, envolvendo alunos, egressos e dados de desempenho escolar de todas as ETECs que ofereceram o curso. A pesquisa refere-se aos dados de:

2.665 Alunos Matriculados

2.000 Alunos Pesquisados

246 Egressos

*Área de Avaliação Institucional
Janeiro/2010*

Distribuição do Curso pelo Estado

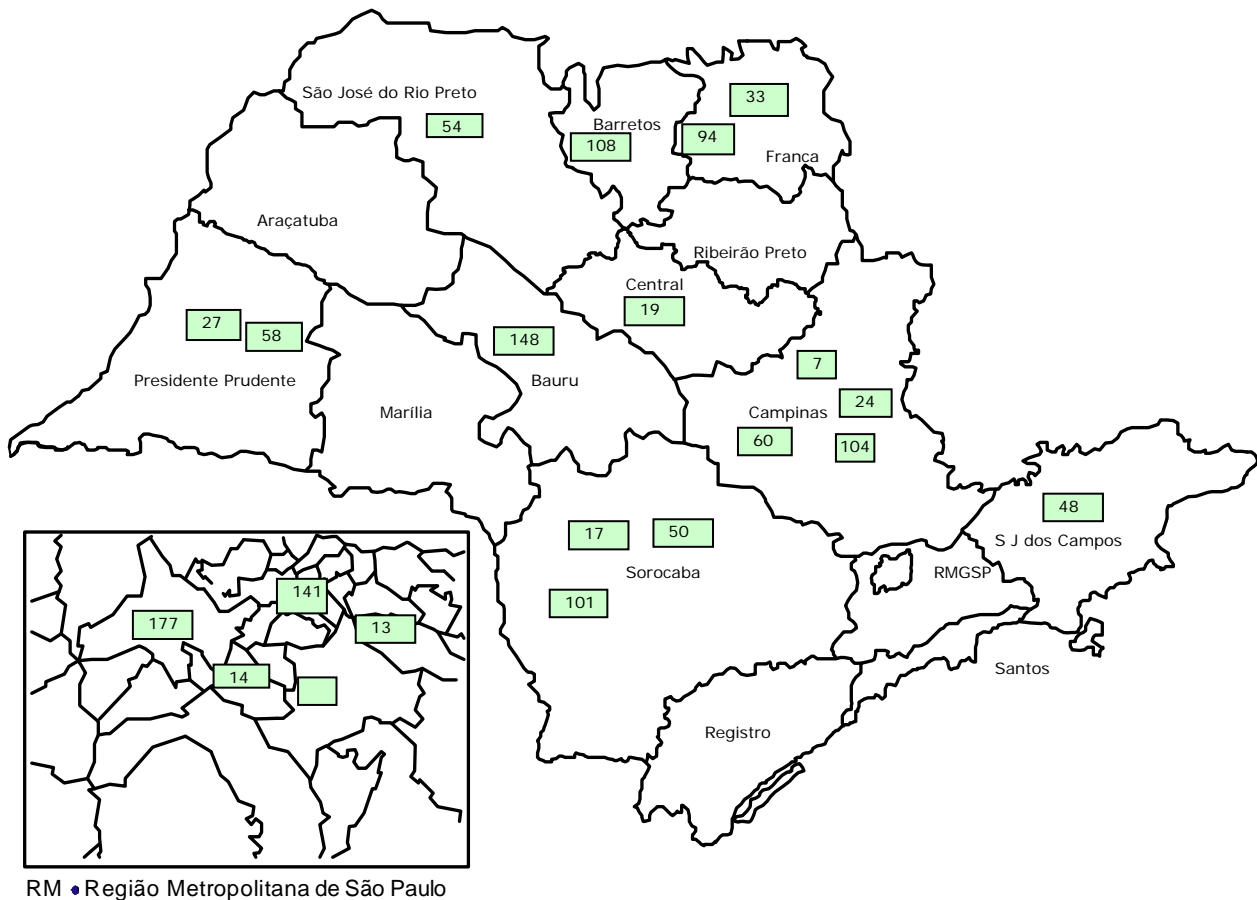

A distribuição do curso pelo estado é apresentada agrupando as ETEs pelas diferentes regiões administrativas.

A apresentação da síntese das principais dimensões da avaliação deste curso, permite visualizar a incidência dos diferentes desempenhos. Esses desempenhos podem estar associados à questões regionais, de infra-estrutura ou de gestão. A análise que deve ser feita, contribuirá para ordenar e redefinir critérios e ações a serem adotadas na determinação de metas em busca da melhoria do atendimento do ensino profissional. Em algumas situações, houve ausência de dados em um dos segmentos, por mudanças no oferecimento do curso.

Quadro de ETEs que oferecem o curso

Código	ETE	Município	Região Administrativa	Nº de Alunos	Nº de Egressos
007	Conselheiro Antonio Prado	Campinas	CAM	222	41
010	Lauro Gomes	São Bernardo do Ca	GSP	158	0
013	Getúlio Vargas	São Paulo	GSP	229	45
014	Júlio de Mesquita	Santo André	GSP	153	10
017	Rubens de Faria e Souza	Sorocaba	SO	18	0
019	Dr. Adail Nunes da Silva	Taquaritinga	CEN	35	0
024	Prefeito Alberto Feres	Araras	CAM	68	22
027	Amim Jundi	Oswaldo Cruz	PP	63	6
033	Antônio Junqueira da Veiga	Igarapava	FR	25	0
048	Cônego José Bento	Jacareí	SJC	69	6
050	Dr. Demétrio Azevedo Júnior	Itapeva	SO	45	0

054	Elias Nechar	Catanduva	SJRP	92	22
058	Deputado Francisco Franco	Rancharia	PP	21	0
060	Francisco Garcia	Mococa	CAM	64	6
094	Pedro Badran	São Joaquim da Bar	FR	85	8
101	Sales Gomes	Tatuí	SO	130	28
104	Trajano Camargo	Limeira	CAM	155	35
108	Coronel Raphael Brandão	Barretos	BR	29	0
141	de Ribeirão Pires	Ribeirão Pires	GSP	78	10
148	de Lins	Lins	BA	87	0
190	de Suzano	Suzano	GSP	177	0
Total				2003	239

Caracterização e Universo Pesquisado*

Caracterização dos Alunos

100% = 2.665
(todos os módulos)

2.000 pesquisados

75,0 %

Gênero %	Homens	45,2
	Mulheres	54,7
Faixa Etária % (*)	Até 15 anos	2,4
	16 a 18 anos	54,8
	19 a 21 anos	16,8
	22 a 25 anos	10,7
	26 a 30 anos	7,2
	Mais de 31 anos	6,2
	Não responderam	2,1
Situação de Trabalho %	Não trabalham	64,9
	Trabalhavam na área	10,2
	Trabalhavam fora da área	24,6
	Não responderam	0,5
Escolaridade %	Ensino médio completo	56,4
	Cursando o médio	43,5
Vida Escolar dos alunos %	Integralmente em escola pública	71,1
	Integralmente em escola particular	7,0
	Maior parte em escola pública	12,0
	Maior parte em escola particular	9,9
Categoria (segundo IBGE%)	Branca	65,6
	Preta	7,0
	Parda	24,2
	Amarela	2,7
	Indígena	0,5
	Cor não declarada	0,2

(*) Detalhamento sobre faixas etárias pode ser consultado junto a Área de Avaliação Institucional

Caracterização dos Egressos de Curso

Técnicos formados em julho e dezembro de 2007

Egressos cadastrados: 866

Egressos cadastrados localizados: 842

Egressos pesquisados: 246

% de egressos pesquisados sobre o número de localizados: 29,2

Gênero %	Homens	46,3
	Mulheres	53,7
Escolaridade %	Continuam estudando	71,1
	Estudam na área (Graduação ou atualização)	36,2
	Não estudam	28,9
	Não responderam	0,0
Situação de Trabalho %	Trabalhadores	60,6
	Destes:	
	Trabalham na área	37,4
	Trabalham fora da área	23,2
	Desempregados	39,4
Remuneração (em salários mínimos)	Até 1 salário mínimo	11,5
	Mais de 1 até 3 salários mínimos	69,6
	Mais de 3 até 6 salários mínimos	14,9
	Mais de 6 até 8 salários mínimos	2,7
	Mais de 8 até 10 salários mínimos	0,0
	Mais de 10m salários mínimos	1,4

Motivos de Escolha

Motivos de Escolha das Etecs

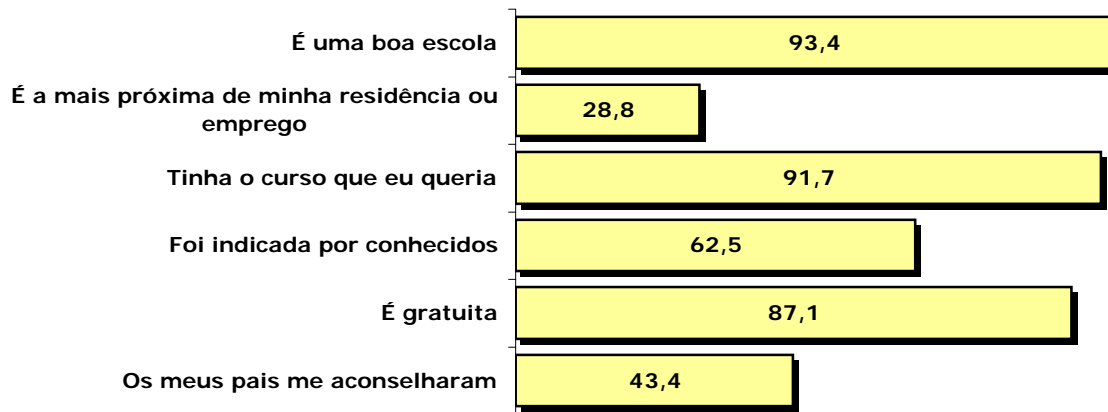

Motivos de Escolha do Curso

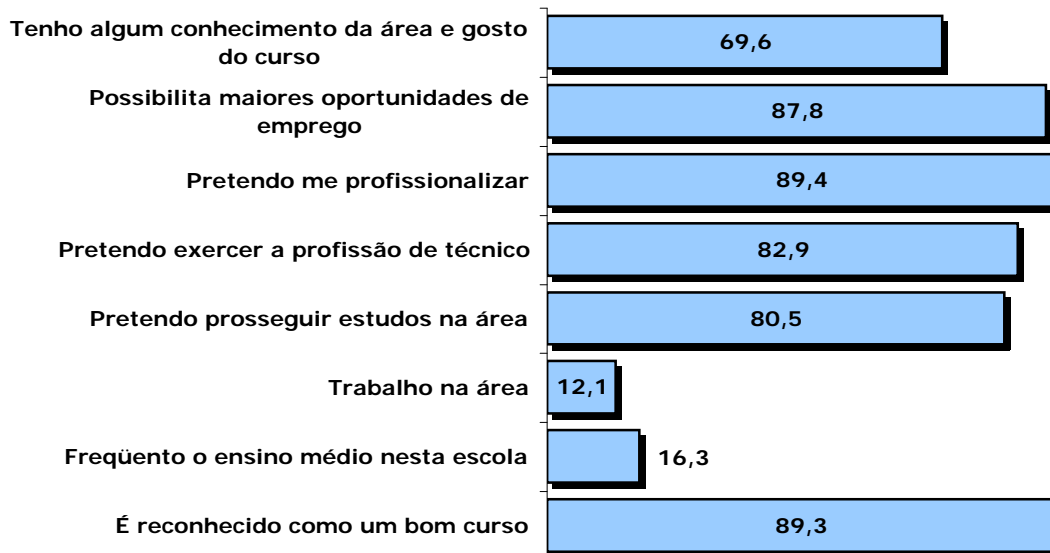

Expectativas Atendidas

Alunos

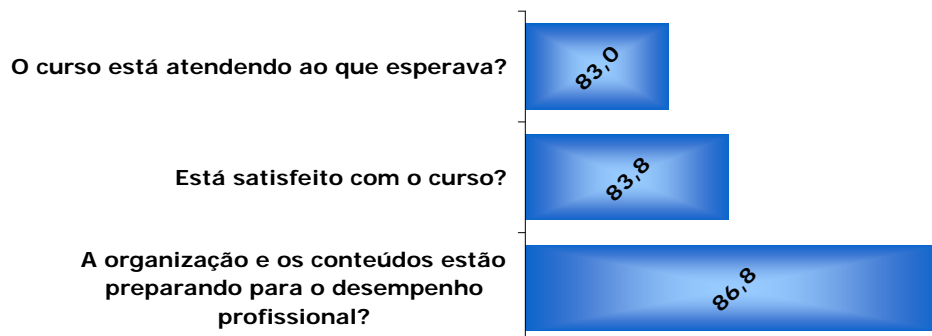

Egressos

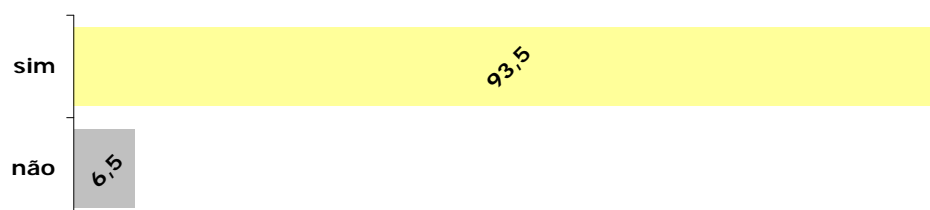

Principais Índices e Taxas

**Relação Candidato / Vaga
(Nº de Inscritos por Vaga)**

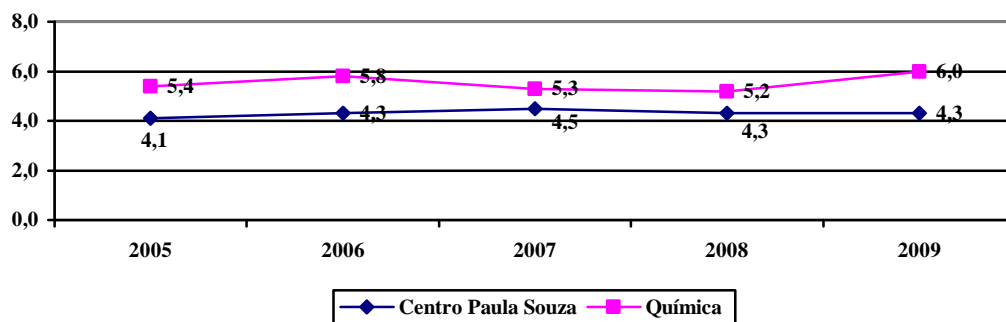

**Índice de Produtividade e Perda Semestral
(% de Alunos que conseguem concluir o semestre)**

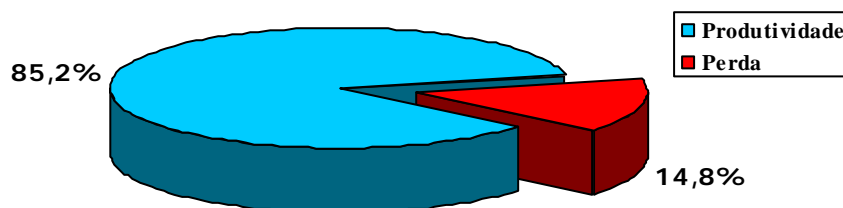

**Taxa Concluinte Curso
(Nº de matrículas necessárias para formar um Técnico)**

TC/C média - 1,45

**Produtividade do Curso
68,8 dos que iniciaram o curso conseguiram concluí-lo
Base de cálculo 1269 alunos**

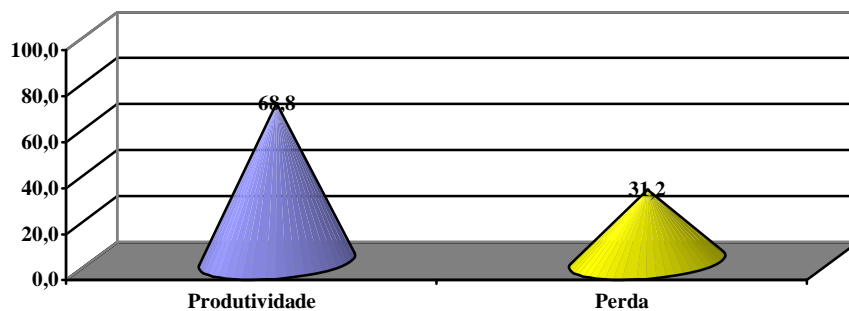

Avaliação dos Indicadores de Processo

Os resultados deste curso expressam as porcentagens obtidas sobre o máximo possível, ou seja o ideal. O ideal é representado pelo atendimento das aspirações e satisfação com o ensino profissional oferecido, avaliado por todos os alunos das Etecs que oferecem este curso. Os resultados indicam, em percentual, as avaliações "**muito bom**" e "**bom**", dadas pelos alunos para os itens pesquisados, que refletem as ações desenvolvidas para a obtenção dos resultados educacionais propostos.

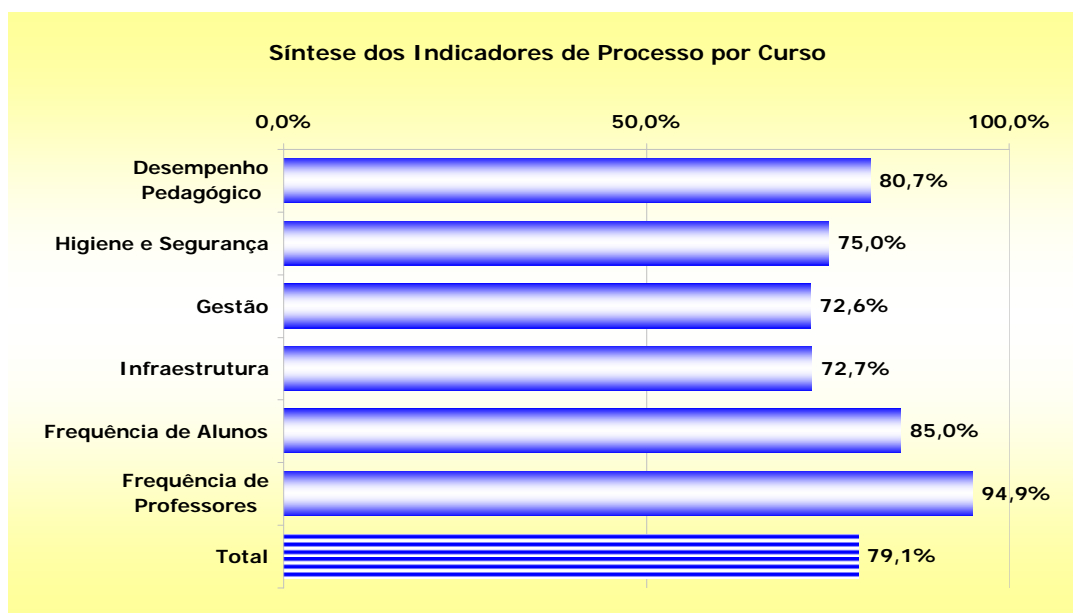

Número das questões usadas para cálculo dos indicadores de Processo

Alunos

Indicadores	Número das Questões
Desempenho Pedagógico	45; 47; 49; 51; 56 a 83; 86 e 87
Higiene e Segurança	26; 41 a 44; 48; 50; 64; 69 e 70
Gestão	29 a 40; 46; 48; 50; 52 a 55
Infraestrutura	25 a 28; 32; 34; 41 a 44; 60 e 64
Frequência de Professores	84 e 85

A frequência das questões utilizadas no processo está especificada no questionário de alunos, ao final deste relatório.

Aprendizagem dos Componentes Curriculares

Número de Alunos com Dificuldades 84,6%
Base de Cálculo 2000 alunos

Motivos de dificuldades na aprendizagem dos componentes curriculares	%
1. Não gosto da disciplina	9,3
2. Exige muito tempo de estudo	13,4
3. Não tenho base suficiente	14,4
4. Faltou clareza nas exposições dos professores	16,6
*5. Não julgo o conteúdo importante para minha formação / formação profissional	3,0
6. Faltou preparo das aulas	7,9
*7. Não há relação entre o que é ensinado e o mundo atual / prática profissional	3,9
8. Falta motivação ao professor	7,8
9. Exige muito trabalho extraclasse	7,5
10. O que o professor "cobra" não coincide com o que foi ensinado	5,3
11. Bibliografia indicada pelo professor não é adequada	2,8
12. Pouco equipamento para muitos alunos	4,9
13. Os equipamentos não funcionam	3,3

* Médio / Técnico

Dificuldades com Componentes Curriculares

Os alunos deste curso afirmam ter dificuldades, principalmente na aprendizagem de **Análise de Processos Físico-Químico I, Síntese e Identificação dos Compostos Orgânicos I, Tecnologia dos Materiais Inorgânicos I, Análise Química Quantitativa, Boas Práticas de Laboratório.**

Mais Importantes

Os egressos, quando houver, apontaram, como sendo de maior importância para a formação do técnico, os seguintes componentes curriculares:

Química Orgânica

Físico-Química

Análise Química Quantitativa

Análise Química Qualitativa

Química Inorgânica

Sugestões, Reivindicações e Críticas para Melhoria do Ensino

No final do instrumento de pesquisa dos alunos, há espaço para que estes possam se manifestar espontaneamente. Dessas manifestações passaremos a relacionar as sugestões, críticas e/ou reivindicações, apontando a incidência de cada item, por curso, como um todo.

Manifestações para melhoria do curso	Incidência
Organizar o horário do curso evitando que uma mesma disciplina tenha muitas aulas seguidas no mesmo dia (intervalo maior) não ter aula aos sábados	1
Apostilar o curso	11
Assiduidade e pontualidade dos professores	3
Aulas mais dinâmicas, bem preparadas, motivadoras e voltadas para o mercado de trabalho	91
Mais e melhores aulas práticas	109
Melhorar e adequar a didática das disciplinas	60
Aumentar a duração dos cursos ou mais aulas no dia	13
Aumentar o uso da INTERNET, com mais equipamentos e para fins didáticos	3
Capacitação e atualização dos docentes	22
Contratar professores especialistas da área ou mais capacitados	27
Trocar alguns professores	32
Criação de laboratórios e ambientes específicos para o curso	84
Diminuir a carga horária das disciplinas que não são diretamente ligadas aos cursos	36
Integração entre os professores para que as disciplinas possam estar mais relacionadas	2
Intensificar o contato com o mercado de trabalho, seja para definir o campo profissional e o conteúdo dos componentes curriculares	12
Mais facilidade para obtenção do estágio	36
Mais compreensão, atenção e motivação por parte dos professores	77
Mais incentivo por parte da Direção	8
Melhorar a Coordenação	2
Melhorar os laboratórios e/ou ambientes para atividades práticas	277
Aumentar o número de equipamentos, máquinas e material de consumo	346
O curso deveria ter estágio	4
Professores que respeitem os alunos	8
Promover atividades extra classe (Feiras, visitas, eventos, palestras, cursos extracurriculares etc)	103
Que um mesmo professor não dê muitas disciplinas no mesmo curso	17
Rever a grade curricular com relação à carga horária das disciplinas técnicas (Seqüência, aumento, redução e substituição)	49
Utilizar e repor material didático de qualidade	152
Utilizar mais recursos audiovisuais	11
Ampliar o número de vagas oferecidas (incluindo noturno)	3
O curso é muito bom	61
Assistência a alunos com dificuldades de aprendizagem (Plantão de dúvidas)	17
Manter a disciplina e aumentar o interesse dos alunos	15
Rever o sistema de avaliação	5
Mais compreensão e atenção ou atuação por parte da direção	13
Atualização de conteúdos	4

Quadro amostral de Egressos - Concluintes de julho e dezembro de 2007
Pesquisa SAIE - 2009

Cadastrados	Não encontrados	Localizados	Pesquisados	% sobre cadastrados	% sobre localizados
866	24	842	246	28,4	29,2

Situação de Trabalho

A "situação de trabalho" apresentou os resultados abaixo, considerando-se sempre os **mesmos sujeitos**, após um ano de formatura:

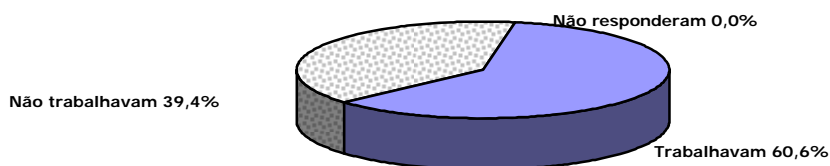

O gráfico a seguir indica comparativamente o percentual de concluintes e técnicos e sua situação de trabalho em relação à área do curso realizado.

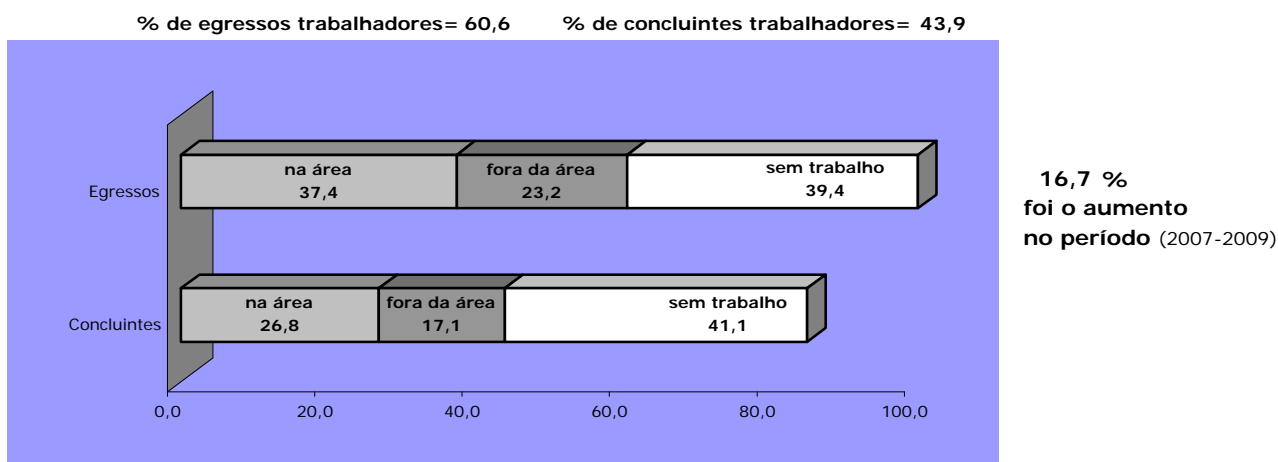

O índice de empregabilidade dos egressos dos cursos técnicos do Centro Paula Souza foi de 73,7%.

Ingresso e Permanência no mercado de trabalho

Em relação ao emprego, após um ano de conclusão de curso, os dados do gráfico abaixo permitem avaliar a eficácia dos cursos quanto à inserção ou permanência dos técnicos no mercado de trabalho.

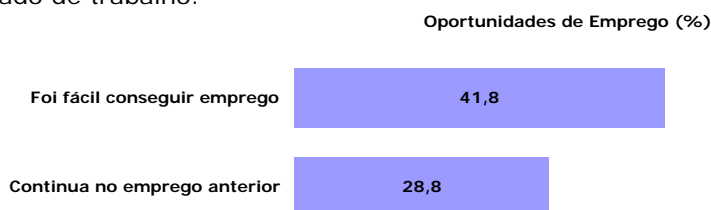

Dificuldades no Desempenho Profissional (%)

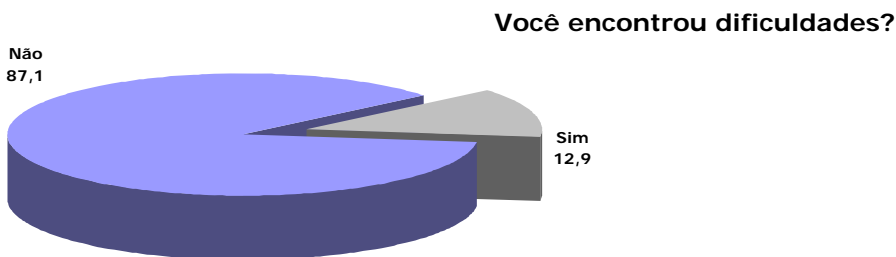

As causas para as dificuldades dos egressos foram distribuídas entre:

- 3,4 % - a formação recebida não atendeu ao mercado
- 6,8 % - faltou experiência profissional
- 1,4 % - não se identificou com a área do curso
- 1,4 % - o que aprendeu não se aplica

Situação Funcional dos técnicos

As relações de trabalho vêm sofrendo profundas mudanças nas últimas décadas. Por essa razão é importante a apuração da formalidade ou não da situação de trabalho de nossos alunos, bem como do tipo de empresas empregadoras, apontadas em percentuais no gráfico abaixo.

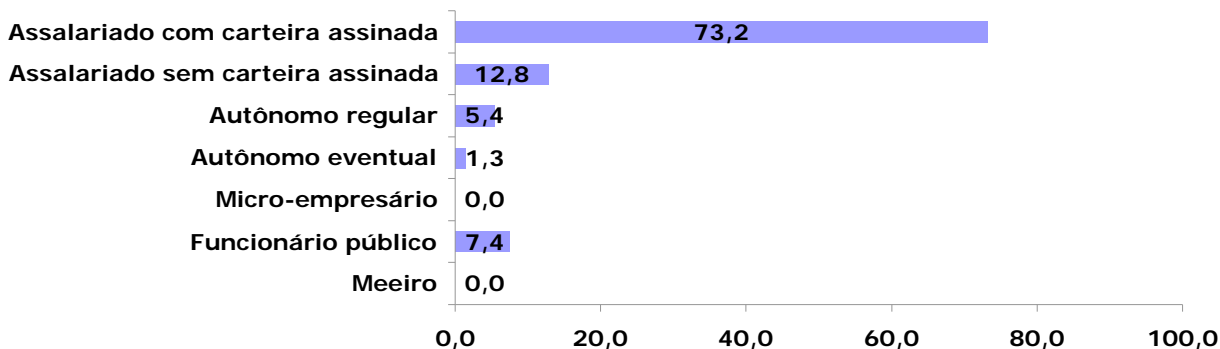

Tipo de Empresas Empregadoras (%)

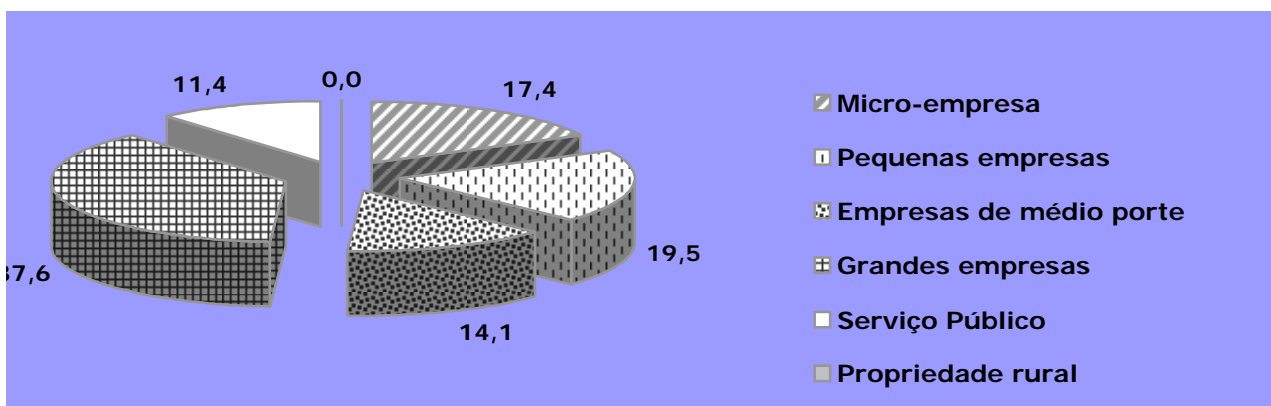

Ramos de Atividade

Os egressos foram questionados sobre a área em que trabalhavam apresentando o seguinte quadro em percentuais:



Gráfico comparativo de Remuneração de Egressos em Faixas Salariais

Tomando-se como base o salário mínimo vigente na época da pesquisa, apontaremos um comparativo, em percentuais, entre o período do cadastro do concluinte e um ano após, com o do técnico formado.

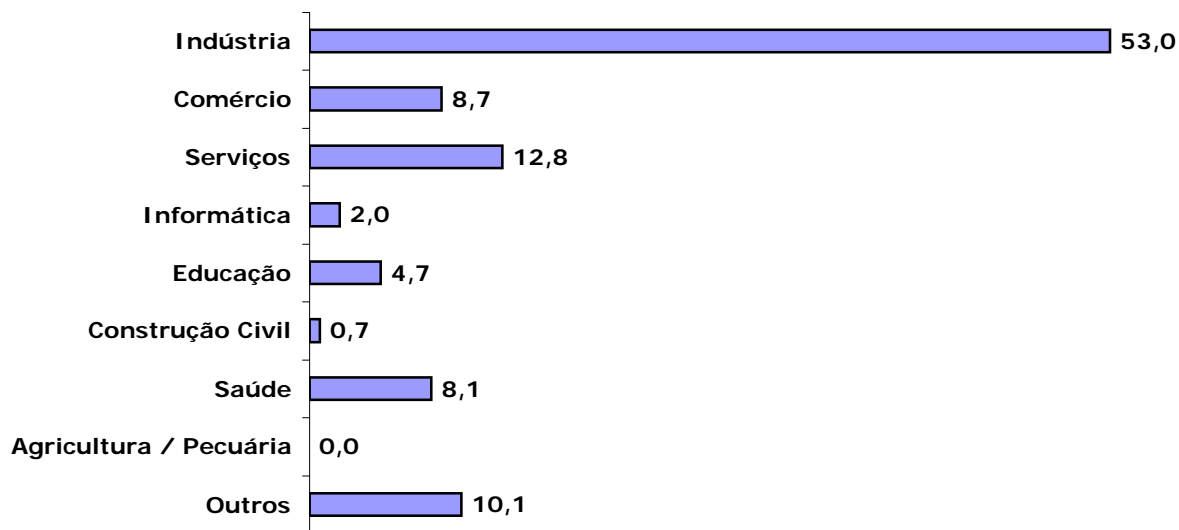
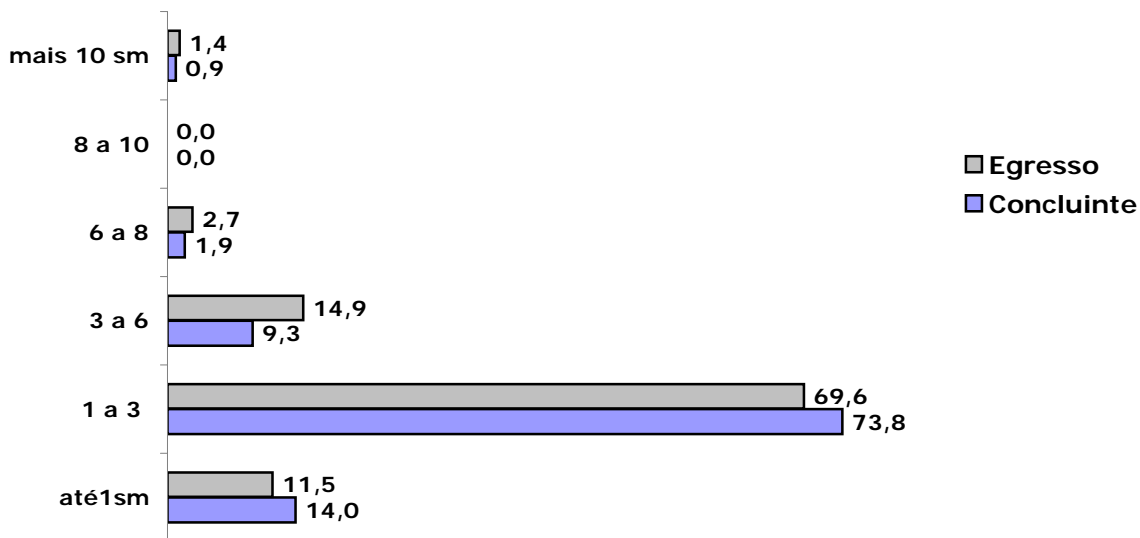

A remuneração de todos os egressos técnicos do CPS apresenta uma concentração na faixa de 1 a 3 salários mínimos com remuneração média de 2,2 SMs.

A remuneração média recebida pelos pesquisados deste curso, em salários mínimos, é 2,07

Contribuições dos Cursos em %

No gráfico abaixo apresentamos os itens, com as respectivas incidências, quanto à contribuição dos cursos e seu conseqüente papel social na vida do ex-aluno.

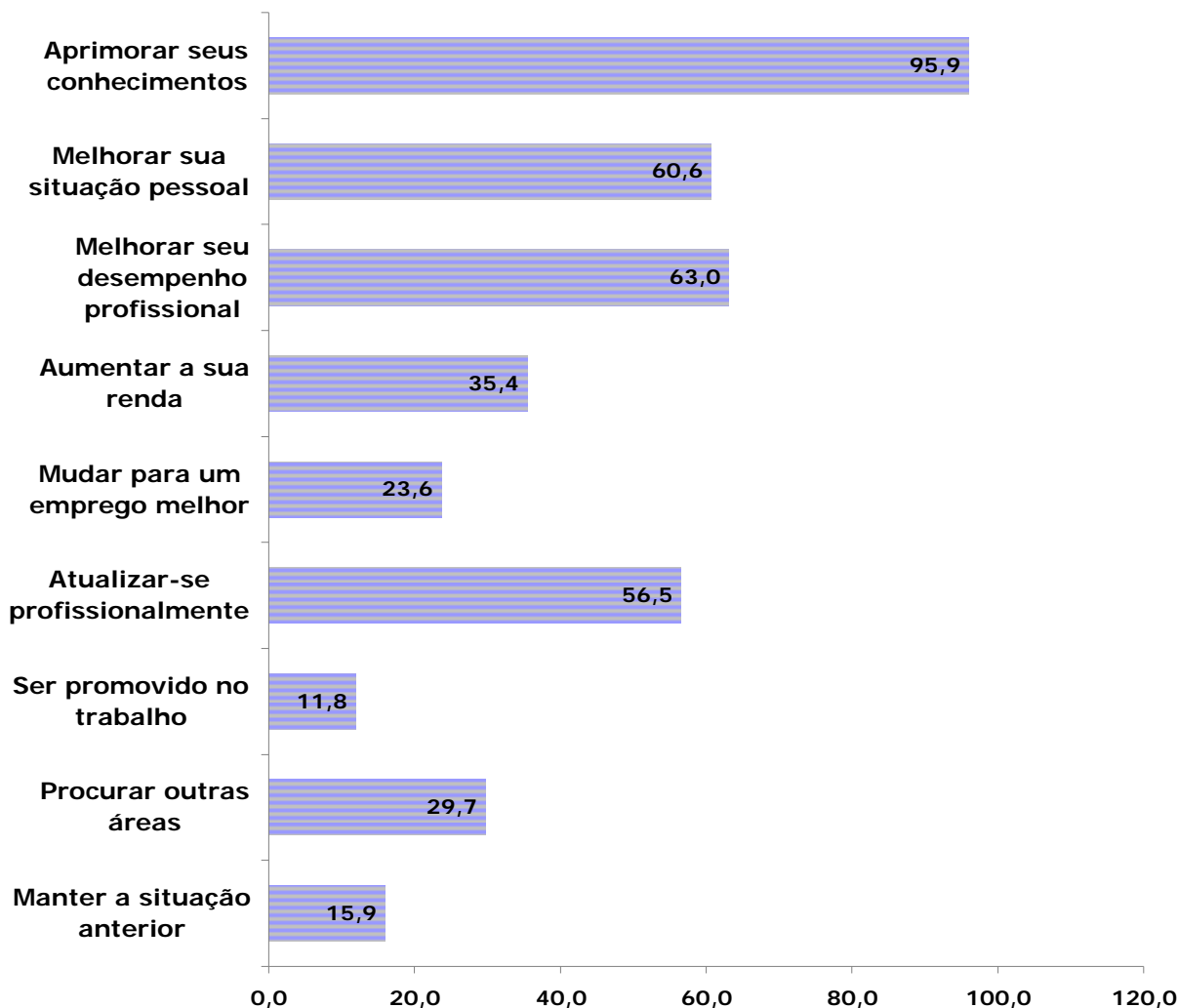

Avaliação dos Cursos pelos Egressos

Nas tabelas a seguir apresentamos a avaliação dos ex-alunos, quanto aos principais itens para a formação profissional.

Avaliação dos Cursos quanto à Organização e Estrutura

Descrição dos itens pesquisados	Muito Bom	Bom	Regular	Deficiente
Currículo (disciplina, teoria e prática)	28,8	59,1	7,6	3,5
Professor (atualização e conhecimento)	37,4	50,0	9,1	2,0
Professor (relacionamento com alunos)	36,4	50,5	10,6	1,5
Equipamentos (oficinas e laboratórios)	20,2	39,9	32,8	6,6
Biblioteca	19,7	42,9	26,8	10,1
Infra-estrutura administrativa	16,7	50,0	27,8	5,1

Avaliação dos cursos quanto ao desenvolvimento de competências profissionais e sociais (%)

Descrição dos itens pesquisados	Muito Bom	Bom	Regular	Deficiente
Capacidade para lidar com situações novas	28,3	56,6	12,1	2,0
Planejamento do próprio trabalho	24,2	55,1	15,7	4,0
Trabalho em grupo e espírito de cooperação	41,4	47,0	9,6	1,0
Ética profissional e responsabilidade	42,4	48,5	7,6	0,0
Consciência ambiental ou proteção ao meio ambiente	57,1	31,8	8,1	1,5
Conhecimentos sobre gestão empresarial	10,1	40,4	33,3	15,2
Aplicação de técnicas adequadas ao trabalho	30,8	52,5	14,1	1,5
Uso adequado de equipamentos no trabalho	42,9	44,9	11,1	0,5
Capacidade de comunicação oral e escrita	25,8	57,6	12,1	4,0
Total	30,8	48,5	15,9	3,9

Expectativas de Egressos

Os egressos são questionados, um ano após a conclusão do curso, quanto às suas expectativas terem sido atendidas através da questão: **"o curso que você fez atendeu sua expectativa?"**

Essa mesma questão foi feita no momento da conclusão do curso, aos mesmos indivíduos. A variação das respostas que pode ocorrer, reflete as diferentes visões que o mesmo pesquisado tem de quando estava cursando o curso e da que passou a ter após um ano de conclusão do mesmo, supondo-se um contato maior ou diferente com o mundo do trabalho.

A pontuação para este item foi calculada sobre a média das avaliações dos dois momentos da pesquisa de egressos.

Gráfico de Atendimento de Expectativas de Egressos (%)

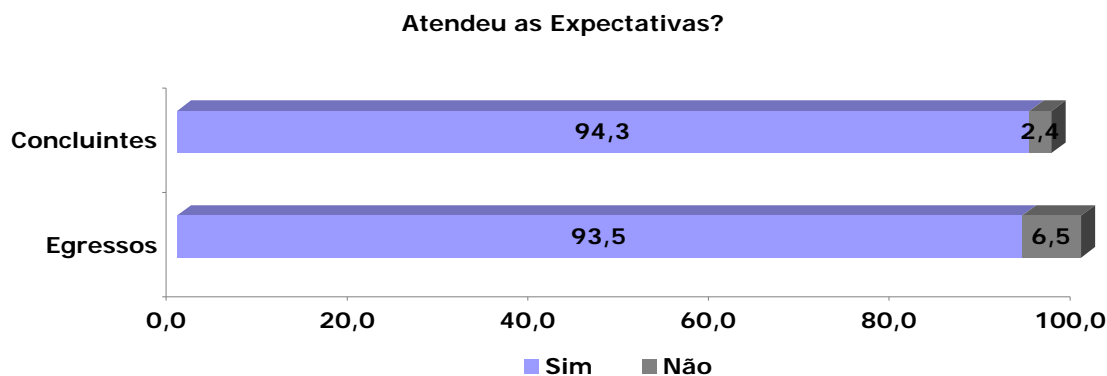

A diferença para 100% corresponde aos que não responderam.

Instrumentos de Pesquisa

Questionário de Alunos - Técnico

A - Dados Pessoais

1 Módulo						
1	Primeiro					41,2
2	Segundo					34,3
3	Teceiro					24,4
4	Quarto					0,1
2 Turno						
1	Manhã					0,4
2	Tarde					43,1
3	Noturno					56,4
3 Sexo						
1	Femino					54,7
2	Masculino					45,2
4 Idade	até 15	16 a 18	19 a 21	22 a 25	26 a 30	mais de 30
	2,2	54,9	16,8	10,7	7,2	6,2
5 A qual categoria (cor ou raça), definida pelo IBGE, você pertence						
1	Branca					65,6
2	Negra					7,0
3	Parda					24,1
4	Amarela					2,7
5	Indígena					0,4
6 Tem o 2º Grau ou Médio completo						
1	Sim					56,3
2	Não					43,5
7 Na sua vida escolar, você estudou						
1	Integralmente em escola pública (Federal, Estadual ou Municipal)					71,1
2	Integralmente em escola particular (incluindo Senai e Sesi)					6,9
3	Maior parte em escola pública					12,0
4	Maior parte em escola particular					9,9
8 Atualmente você trabalha						
1	não					64,8
2	sim, na área do curso					10,1
3	sim (fora da área do curso)					24,5

B - Conte sobre suas escolhas

Escolhi esta escola porque:		Sim, influenciou	Não influenciou
9	é uma boa escola	93,4	5,7
10	é a mais próxima de minha residência ou emprego	28,8	70,2
11	tinha o curso que eu queria	91,7	7,4
12	foi indicada por conhecidos	62,5	36,3
13	é gratuita	87,1	12,0
14	os meus pais aconselharam	43,4	55,5
Escolhi este curso porque:			
15	tenho algum conhecimento da área e gosto do curso	69,6	29,4
16	possibilita maiores oportunidades de emprego	87,8	11,4
17	pretendo me profissionalizar	89,4	9,6
18	pretendo exercer a profissão de técnico	82,9	16,1
19	pretendo prosseguir estudos na área	80,5	18,5
20	trabalho na área	12,1	86,8
21	freqüento o ensino médio nesta escola	16,3	82,3
22	é reconhecido como um bom curso	89,3	9,8

C - Conte sobre a avaliação

Esta Etec foi avaliada em 2008. Você:		sim, integralmente	parcialmente	não	não sei sou no vo na escola
23	ficou sabendo dos resultados	17,0	18,6	45,5	9,6
24	percebeu melhorias	16,0	26,5	18,7	29,5

D - Conte sobre sua escola

D.1 Avalie a sua escola quanto a:		muito bom	bom	regular	ruim
25	salas de aula (estado das carteiras, iluminação, ventilação, quadros...)	31,1	49,5	16,0	3,2
26	higiene e limpeza da escola em geral (banheiros, salas, pátios...)	37,7	43,5	15,6	3,2
27	biblioteca (empréstimos, acesso, local, atendimento...)	25,6	40,1	19,0	8,8
28	laboratórios e oficinas quanto à salubridade, atualização, quantidade, qualidade..	30,1	42,8	21,9	5,1
29	respeito aos direitos e deveres dos alunos	36,3	48,0	12,9	2,7
30	informações e participação da escola em eventos externos (feiras, exposições...)	25,0	43,0	25,4	6,4
31	eventos abertos à comunidade organizados pela escola	17,7	38,2	32,5	11,2
32	atendimento dos funcionários (presteza, atenção, cordialidade...)	28,4	46,0	20,8	4,7
33	atendimento da secretaria (rapidez, cordialidade, atenção...)	25,4	44,5	23,1	6,8
34	informações sobre as atividades da APM e/ou Cooperativa	18,6	38,6	32,3	10,3
35	prestação de contas da APM e/ou Cooperativa	19,8	37,7	31,5	10,9
36	oferecimento de oportunidades de estágios	27,2	39,7	24,8	7,8
37	informações sobre promoção, retenção, recuperação, rematricula, progressão parcial...	32,7	46,8	17,4	2,8
38	oferecimento e acesso à participação em atividades extracurriculares	26,5	43,8	24,8	4,3
39	participação de representantes de alunos nos Conselhos, APM e/ou Cooperativa	19,8	41,9	29,6	8,3
40	apoio à organização do Grêmio Estudantil e/ou Comitês	11,6	34,4	36,8	16,7
41	existência e conservação de extintores de incêndio	29,1	40,5	22,4	7,6
42	informações sobre desocupação de dependência em caso de incêndio	13,6	25,8	31,5	29,0
43	condições de segurança física dos alunos dentro da escola	31,0	46,7	18,9	3,3
44	condições de segurança nas aulas práticas	40,6	43,2	13,6	2,5
D.2 Avalie a sua atuação e interesse em relação a:		muito bom	bom	regular	ruim
45	participação, desempenho e cooperação em sala de aula	35,5	55,2	8,5	0,7
46	APM e/ou Cooperativa	13,2	32,8	36,3	17,5
47	trazer material necessário para as aulas	52,7	40,7	5,8	0,8
48	preservação do patrimônio	68,9	27,5	3,1	0,4
49	dedicação e estudo fora da sala de aula	25,3	49,8	22,0	2,8
50	respeito às normas	56,0	38,3	5,3	0,3
51	projetos (responsabilidade e compromisso com a equipe)	46,4	45,0	7,4	0,9

E - Conte sobre seus relacionamentos

Avalie o seu relacionamento com:		muito bom	bom	regular	ruim
52	professores	49,4	45,1	4,9	0,4
53	funcionários	32,3	51,7	13,3	2,5
54	direção	28,5	47,6	18,5	5,0
55	colegas	68,3	28,0	2,7	0,8

F - Conte sobre seu curso

F.1 Avalie seu curso quanto a:		muito bom	bom	regular	ruim
56	adequação dos equipamentos em relação ao desenvolvimento dos conteúdos	29,9	49,8	17,5	2,6
57	conhecimentos adquiridos	46,7	47,0	5,9	0,3
58	conteúdo ensinado e sua relação com o trabalho	39,8	49,7	9,4	0,6
59	atualização dos conteúdos ensinados	40,1	49,3	9,6	0,7
60	conhecimento que os professores têm das disciplinas que lecionam	61,3	33,2	4,9	0,5
61	projetos interdisciplinares (desenvolvidos por diferentes disciplinas)	19,0	43,3	29,1	8,1
62	qualidade das aulas teóricas	41,2	49,1	8,6	0,9
63	qualidade das aulas práticas	47,0	42,4	8,9	1,5
F.2 Durante o curso estão sendo oferecidas informações ou atividades relacionadas com:		sempre	muitas	poucas	nunca
			vezes	vezes	
64	consciência ambiental (preservação do ambiente, uso racional da água, luz, papéis, reciclagem geral...)	36,7	38,9	20,8	3,4
65	ética profissional, responsabilidade e cidadania	36,5	43,3	17,9	2,1
66	desenvolvimento da comunicação oral e escrita	28,0	44,4	25,8	1,6
67	gestão (organização, liderança, administração...)	21,8	41,6	31,3	5,1
68	habilidade na utilização de equipamentos, máquinas e ferramentas	43,3	42,0	12,9	1,5
69	noções sobre CIPA e Segurança e Medicina do Trabalho	30,4	32,8	28,0	8,6

G - Conte sobre o que acontece nas aulas

Durante as aulas, de modo geral, você percebe que os professores:		sempre	muitas	poucas	nunca
		vezes	vezes	vezes	
70	promovem atividades que incentivam o desenvolvimento de hábitos de higiene e segurança	26,0	43,2	26,5	4,2
71	utilizam recursos audiovisuais (vídeo, música, jornais, transparências...)	29,2	44,5	24,9	1,3
72	atendem a todos os alunos sem discriminação	64,8	27,6	6,2	1,4
73	incentivam a participação em atividades externas (feiras, exposições, visitas...)	34,2	40,0	23,3	2,3
74	apresentam os critérios de avaliação	47,8	40,1	11,1	0,9
75	procuram aproveitar os conhecimentos e habilidades que os alunos já têm	28,8	47,5	21,0	2,6
76	permitem que os alunos proponham outras formas para os mesmos resultados	31,5	43,0	22,3	3,2
77	tratam os assuntos com objetividade e clareza	35,4	51,3	12,4	0,8
78	procuram estimular o raciocínio dos alunos	44,2	44,8	10,1	0,8
79	demonstram ter preparado suas aulas	50,1	40,0	8,9	1,0
80	estimulam o trabalho em grupo e espírito de cooperação	39,5	46,5	13,1	0,9
81	relacionam os conhecimentos ministrados com outras áreas	28,3	47,0	22,5	2,1
82	mantêm a atenção da classe	34,4	52,5	12,4	0,6
83	analisa as provas e comentam os resultados e oferecem atividades de recuperação	49,5	36,4	12,4	1,5
Avalie a situação dos professores quanto a:		muito bom	bom	regular	ruim
84	frequência (assiduidade às aulas)	77,3	20,8	1,4	0,2
85	pontualidade (cumprir o horário)	56,3	35,3	7,2	0,9
86	apresentação da programação dos conteúdos das disciplinas do módulo	55,3	37,2	6,8	0,3
87	cumprimento da programação apresentada	50,0	41,2	7,9	0,6

H - Avaliação geral do curso

		Plena- mente	Satis- fato- ria- mente	Com algumas restric- ções	Com muitas restric- ções
88	o curso está atendendo ao que esperava	40,2	42,8	15,0	1,8
89	está satisfeito com o curso	45,0	38,8	14,5	1,5
90	a organização e conteúdos estão preparando para o desempenho profissional (postura e apresentação)	44,0	42,8	11,4	1,6

I - Desempenho pedagógico

I.1	Sobre as disciplinas que você cursa ou já cursou, cite aquelas onde ocorre/ocorreu maior aprendizagem.	91
1ª		
2ª		
3ª		
I.2	Sobre as disciplinas que você cursa ou já cursou, indique as que encontra / encontrou dificuldade	92
1ª		
2ª		
3ª		

Sobre as disciplinas (1ª, 2ª e 3ª) indique o motivo. Tenho dificuldade porque:		
93	não gosto da disciplina	9,3
94	exige muito tempo de estudo	13,4
95	não tenho base suficiente	14,4
96	falta clareza nas exposições do professor	16,6
97	julgo que o conteúdo não é importante para minha formação profissional	3,0
98	falta preparo nas aulas	7,9
99	não há relação entre o que é ensinado e a prática profissional	3,9
100	falta motivação ao professor	7,8
101	exige muito trabalho extraclasse	7,5
102	o que o professor cobra não coincide com o que foi ensinado	5,3
103	o professor é especialista em outra área	2,8
104	há pouco equipamento para muitos alunos	4,9
105	há equipamentos que não funcionam	3,3